POSTE ITALIANE SPA Spedizione
in abbonamento postale
D.L. 353/2003 (conv. in L 27/02/2004
n°46) Art. 1 comma 2, DCB PARMA

N. 15 - Dicembre 2012

NOI PER LORO ONLUS

NEWS

COSTRUIRE

il presente per il futuro

GIORNATA MONDIALE CONTRO
IL CANCRO INFANTILE

NOI PER LORO ONLUS

www.noiperloro.it

Regalati un dolce gesto di solidarietà

a Natale la generosità colora di cioccolato la vita

Grazie a tutti coloro che con la loro generosità ci permettono di migliorare la qualità della vita dei bambini del reparto di Pediatria e Oncoematologia Pediatrica dell'Ospedale di Parma. Grazie anche a tutti i donatori di sangue che con il loro nobile gesto mantengono vive le speranze dei piccoli pazienti e possibili gli interventi del personale medico.

Trovate qui i prodotti di cioccolato o prenotateli contattando NOI PER LORO

Tel. 0521 981741 - Fax 0521 942013 - info@noiperloro.it

SOMMARIO

La locandina di Natale 2

Il presente per il futuro 3

"Io sono Volontario 2": spunti e stimoli per essere "consapevolmente" volontario 4

Un Ecografo Speciale sotto l'albero di Natale 6

Avis: davanti a noi, al nostro fianco 7

Facce da Social! 8

Noi per Loro versione 2.0 10

Un brivido all'improvviso 11

Visita in anteprima al Nuovo Ospedale dei Bambini 12

A Torino il Convegno FIAGOP 14

Direttore responsabile:
Dott. Giancarlo Izzi (Autorizzazione tribunale di Parma n.7/1987)

Hanno collaborato:
Grazia Iaia, Nella Capretti, Patrizia Chiacchio, Silvia Cocconi

Si ringraziano:
AIEOP, Annarita Bergianti, AVIS Provinciale Parma, FIAGOP, Paolo Vallicelli, Xonne, VOB, i volontari di Noi per Loro e ……. Tutti coloro che ci hanno permesso e ci permettono di scrivere ogni giorno la Storia di Noi per Loro per essere al fianco dei nostri "Loro".

Coordinamento:
Massimo Zilioli

Impaginazione e stampa:
Tipocrom S.r.l. Baganzola - Parma

Il presente per il futuro

di Nella Capretti

Nella Capretti - Presidente Noi per Loro

In questi anni la parola che più ha accompagnato la nostra Associazione è Credere. Un tratto che, ci connota in modo forte è proprio quello che in ogni occasione, ci mettiamo nelle condizioni di Credere sempre che il risultato è raggiungibile. Questo ce lo hanno insegnato la nostra esperienza e il nostro "leader carismatico" Giancarlo Izzi. In reparto credere che il domani sarà pieno di ricchezza e di vita è un esercizio difficile che solo grazie a Giancarlo e a tutto lo staff – dal primo all'ultimo – è possibile ed è diventato realtà. Fuori dal reparto credere che si possano raggiungere i più ambiziosi risultati è altrettanto complesso e solo grazie a tutti i Volontari, la Segreteria e il mondo Civico che ci sostiene Noi per Loro riesce a raggiungere le alte vette. Tutto questo passa attraverso un gesto quotidiano, millimetrico e puntuale, a cui ognuno di noi tende e su cui si concentra. La vita è Costruire. Per questo motivo dopo tante parole chiave usate in questi anni ne abbiamo una che nella sua semplicità è dirompente. Costruire significa almeno 3 cose. Per Costruire bisogna essere dei visionari. Per Costruire bisogna saper progettare. Per costruire bisogna metterci le risorse.

Noi per Loro è uno splendido gruppo di donne e di uomini che vedono un domani migliore e lo desiderano con tutta la forza di cui sono capaci; essere dei visionari significa vedere oggi quello che domani diventa realtà. Noi per Loro è una Associazione che aiuta i bambini e le loro famiglie quando affrontano i momenti più difficili di una intera vita e per questo si affida a quelle persone che hanno capacità progettuale in campi diversi per tradurre i sogni e la visione in realtà futura e presente. Noi per Loro è la città e la provincia, è il mondo dei volontari, delle mamme e dei papà, Noi per Loro è il mondo dei Cral, delle aziende, dei negozianti che ci mettono energie e sostegno per dare le risorse necessarie a mettere in pratica e realizzare un progetto che deriva da una visione.

Il Nuovo Ospedale dei Bambini

Noi per Loro è una catena di persone che vedono quello che ancora non c'è, progettano quello che sognano e realizzano quello che migliora la vita dei bambini e delle loro famiglie.

Nel fare a tutti i migliori auguri, mi sento di dire che Costruire è il nostro "TAG", la nostra parola d'ordine e il nostro credo. Abbiamo costruito un pezzetto importante del Nuovo Ospedale dei Bambini e abbiamo il merito di averlo visto prima che esistesse, aver contribuito alla progettazione degli interni come li avevamo sognati e aver messo le nostre risorse per Costruirlo. Per questa ragione e per altre mille in allegato al nostro giornale abbiamo chiesto all'amico Architetto Sergio Beccarelli, progettista del Nuovo Ospedale dei Bambini, di farcene vedere uno scorcio, adesso, a poche settimane dall'inaugurazione.

Buon Natale a tutti i nostri Bambini e alle loro Famiglie, a tutti i Volontari e Consiglieri, agli Amici che lavorano in reparto, a Fiorenza, Grazia, Franco, Maria, Bruno, Cicci e a tutte le Persone della nostra meravigliosa città.

La raccolta fondi di Natale per il Nuovo Ospedale dei Bambini per un ecografo speciale

COSTRUIRE IL PRESENTE PER IL FUTURO

"Io sono Volontario 2": spunti e stimoli per essere "consapevolmente" volontario

Il (per)corso insieme

L'esperienza del corso per i Volontari di Noi per Loro è arrivata al secondo anno di vita portando con sé altre scommesse e altri risultati. Per 2 martedì nel mese di ottobre ci siamo ritrovati per approfondire due tematiche fondamentali dell'essere volontario: l'identità con annesso il senso di appartenenza e la raccolta fondi con annesso il modello e lo stile di Noi per Loro.
Una sala gremita ha confermato la bontà dell'iniziativa che ha permesso di coinvolgere una decina di nuovi simpatizzanti e ha rafforzato le relazioni e la conoscenza con i 40 che avevano partecipato anche l'anno scorso. "Io sono volontario 2" ci ha lasciato, oltre alla soddisfazione, alcuni spunti che vorremmo condividere con tutti Voi in queste 2 pagine. Tre viaggi paralleli per 2 giornate importanti. Il primo viaggio è quello delle foto. Il secondo è quello dei contenuti. Il terzo è una novità che la nostra Grazia ha avuto come idea: la cronaca in diretta su Facebook di cui ne riportiamo una serie di suggestioni.
In attesa di "Io sono Volontario 3" buon viaggio a tutti.

In sintesi possiamo affermare che il principale cambiamento che connota la nostra epoca è quello di passare da: un sistema che allenava alle capacità di adattamento e di integrazione in un contesto forte. a un sistema basato sulla tensione autorealizzativa dove emergono come prioritarie le capacità creative e solo in secondo luogo quelle adattive.

Ritrovare la nostra vera natura umana, consentire alle nostre potenzialità di potersi esprimere nella loro totalità.
L'autorealizzazione comporta responsabilità, creatività, competenze, ma anche il rischio di fallire, la vergogna di non riuscire, il coraggio e la fatica di essere se stessi.

L'esperienza di donare ci arricchisce potenzialmente in tutte e tre le aree della felicità ed in tutte e tre le forme d'amore.

" Creare dei legami?"
«E' il tempo che tu hai perduto per la tua rosa….Che ha fatto della tua rosa una rosa speciale..»

di Annarita Bergianti

In questo momento di forte cambiamento e crisi (di valori e finanziaria), l'Associazione è spinta per necessità (ma è anche un'opportunità) a prendere consapevolezza di come si promuove sul territorio.
Perché essere visibili e come essere visibili ?

La via per fare questa è sicuramente il riscoprire e valorizzare i nostri talenti, aggiungendo quell'ingrediente che è alla base di ogni attività di comunicazione di successo: la fantasia!

di Paolo Vallicelli

COSTRUIRE IL PRESENTE PER IL FUTURO

Un Ecografo Speciale sotto l'albero di Natale

Noi per Loro a cavallo della sussidiarietà.

Il Nuovo Ospedale dei Bambini ci chiede di aiutarlo ad essere straordinario e unico per offrire il miglior servizio e le migliori cure possibili ai nostri bimbi. Noi per Loro ha risposto deliberando alla fine di novembre 2012 la donazione di 102.000 euro per un ecografo all'avanguardia di cui troviamo la foto in allegato. Babbo Natale porterà questa straordinaria attrezzatura al Nuovo Ospedale e sarà a disposizione di tutti i Bambini della nuova Pediatria.
A questo punto parte la nostra gara di solidarietà per raccogliere le risorse in questo mese di dicembre 2012. Il momento di grande incertezza, di grande crisi economica e di spending review (revisione e riduzione della spesa della Pubblica Amministrazione) fa diventare lo sforzo di sostenere il nostro Ospedale ancor più importante e complesso. Il principio di sussidiarietà che prevede l'intervento del privato a corredo e completamento delle iniziative e dei compiti del pubblico è sempre più sollecitato da grandi bisogni e di conseguenza la sfida di quest'anno, dove una donazione anche di pochi euro ha un valore ancor più grande, è davvero importante e straordinaria. In questi anni Noi per Loro, in un atteggiamento finalizzato a Costruire il presente per il futuro, ha sempre legato ogni sua azione ad un fatto concreto. Dal 2005 ad oggi andando a memoria, alcuni degli interventi, che grazie a tutta la partecipazione civica delle persone, si sono realizzati ricordiamo ad esempio Irradiatore sacche di sangue [Euro 244.000], Ecocardiografo portatile [Euro 25.000], Arredi reparto 8° piano [Euro 103.000], Impianto videosorveglianza [Euro 69.000], Bisturi ultracision Euro 25.000 Microscopio Euro 36.000, Ecografo Esaote portatile Euro 65.000, Culla Neonatale Euro 8.000, Arredi sala medicazione Euro 32.000 […] Ognuno di questi traguardi ha portato con sé una sfida e tanta generosità.
Vi ringraziamo fin da ora per quello che ognuno potrà fare per raggiungere l'obiettivo. Noi per Loro nella sua totale trasparenza e concretezza cerca sempre di essere più che sussidiaria per il bene dei nostri Bambini e delle famiglie.
Un ecografo sotto l'albero di Noi per Loro portato da dieci, cento, mille, diecimila, centomila persone vestite da Babbo Natale!
Grazie! E ora al lavoro.

IL PRESENTE PER IL FUTURO

Sostieni NOI PER LORO attraverso:

conto corrente postale 10869436

IBAN IT 66 Y 06230 12710 0000 10516818 Cariparma Credit Agricole Ag. 10

destinando il 5xmille a Noi per Loro, attraverso la partecipazione alle iniziative di Noi per Loro, attraverso la divulgazione della nostra missione diventando volontari di Noi per Loro, raccontando e testimoniando le "cose che facciamo", destinando il ricavato delle iniziative sportive, culturali, musicali, ecc., destinando il ricavato di pranzi, cene e eventi enogastronomici con finalità sociale

Per qualsiasi informazione o approfondimento si prega di contattare la Presidenza o la Segreteria Organizzativa

COSTRUIRE IL PRESENTE PER IL FUTURO

AVIS: davanti a noi, al nostro fianco

Cari Amici dell'AVIS,

non finirete davvero mai di stupirmi!

Con interesse e con l'affetto che ci lega da molti anni, ho partecipato il 24 novembre alla cerimonia di intitolazione della sala prelievi della sede di S. Pancrazio ad Alessandro Laurinsich, illuminato Professore dell'Ateneo di Parma che diede lustro a livello internazionale alla Pediatria di Parma.

Ho apprezzato, come sempre, l'organizzazione e la sobrietà della cerimonia, ma non mi aspettavo le emozioni e l'intensità di quelle due ore: c'era un pezzo significativo della storia che ci ha portato fino ad oggi, raccontata fedelmente dello storico e resa viva dalle testimonianze personali.

"Lo scopo principale della Medicina è l'Amore" (Alessandro Laurinsich)

In un periodo storico in cui si vive il momento e si brucia tutto, Voi non avete "cavalcato" la moda, ma avete ricercato radici e valori veri: avete scelto il Prof. Laurinsich per quanto egli realizzò con **grande intuito, impegno e determinazione.**

Intuito, impegno e determinazione sono le caratteristiche del vostro modo di essere di ieri, di oggi e, ne sono sicura, di domani: è questo che vi ha permesso di diventare un'Associazione che ha saputo costruire la propria Storia per aiutare gli altri. Ho l'onore di far parte di voi, anzi di noi da molti anni ed ho imparato molto dal vostro modo di essere e di operare, sia personalmente sia professionalmente, se così si può dire, poiché siamo e rimarremo volontari. La mia storia personale e quella dell'Associazione Noi per Loro che ho l'onore di presiedere, da tempo, viaggiano in sintonia con quella di AVIS e dei donatori di sangue, perché questo siete innanzitutto .

La stima di Noi per Loro per i donatori di sangue è nota, ma voglio ancora sottolineare quanto sia prezioso il gesto di chi, tra le vicende della sua quotidianità, trova il tempo per donare un po' di se, un po' di vita per chi ne ha bisogno, per continuare la propria vita, la propria storia.

Noi per Loro conosce bene il valore della donazione del sangue: i medici possono aggredire le malattie tumorali con efficacia, nella consapevolezza che il sangue o i suoi componenti permetteranno ai bambini di riprendere le forze e vivere la loro vita; solo così Samuele, Singh, Nicolò e … potranno continuare la loro vita.

Mi piacerebbe che il donatore, quando arriva nella Sala Prelievi, quella nella quale ora si trova il busto del Prof. Laurinsich, quando "trasferisce" una parte di sé nella sacca, immaginasse che qualcuno aspetta quella sacca , che quella sacca darà la forza a Samuele di venire in gita sul Po con Noi, a Sofia di studiare per l'esame, a Luigi di abbracciare la mamma o di giocare con il fratellino….., insomma di vivere.

Molte cose cambiano e cambieranno, ma, ne sono certa, il legame forte che unisce AVIS e Noi per Loro continuerà a lungo: ci accomunano il modo di affrontare i problemi quotidiani (ci conosciamo bene e quindi sappiamo che le difficoltà non mancano) e la visione chiara della nostra missione, perciò sono sicura che continueremo a costruire il nostro cammino con **impegno e determinazione** e forse con un po' di **intuito**.

Con profonda amicizia e stima

Nella Capretti

Napoli, 8 Gennaio 1929. Inaugurazione Clinica Pediatrica, Laurinsich con Maria Josè di Savoia, Umberto di Savoia e Rocco Jemma.
(Foto Archivio Prof. I. Farnetani)

COSTRUIRE IL PRESENTE PER IL FUTURO

Facce da Social!

Un mondo che si trova contemporaneamente dappertutto e da nessuna parte. È il "mondo di Internet" secondo John Perry Barlow, il non-luogo del costante qui ed ora. Le leggi dello spazio-tempo sembrano sovvertite, è quindi di un universo parallelo che stiamo parlando? Forse per un po' lo è stato, ma la virata interattiva e dialogica del web per l'avvento dei social network (Facebook, Twitter, Youtube, blog, ecc.), accompagnato dallo straordinario sviluppo delle tecnologie e dalla loro dilagante diffusione, ha reso l'utente "passivo ricevitore di informazioni" attivo "costruttore di contenuti". Il "mondo di Internet" diventa una dimensione della realtà, non altro né alternativo al mondo.

In Italia il 41,3% della popolazione naviga in rete, il 79,7% dei giovani. Ad ottobre 2012 erano 22.700.000 gli iscritti di Facebook, 4.100.000 quelli di Twitter. Nel mondo Facebook è prossimo al miliardo di iscritti, Twitter ha superato il mezzo miliardo. A gennaio 2011 Youtube ha registrato il picco di 21,8 miliardi di visualizzazioni.

Le parole d'ordine di queste persone sono: **interazione, condivisione, partecipazione**; vale a dire quelle caratteristiche del web 2.0, vale a dire Internet al tempo dei social media, che lo distinguono

dal passato e dai media tradizionali (TV, giornali, radio, ecc.). Questo tipo di strumenti che coinvolgono milioni di persone e il cui utilizzo è gratuito sono un'occasione da non perdere per il mondo del volontariato che con la rete condivide **partecipazione, condivisione, interazione**. Naturalmente si può scegliere di non utilizzare tali strumenti, ma questo non vuol dire non esserci in rete: chiunque può, bene o male, parlare di noi. In questo caso, non essere presenti vuol dire perdere occasioni di confronto e incontro.

Un'altra caratteristica degli strumenti della rete e della tecnologia che li accompagna è l'approccio estremamente intuitivo: iscriversi ed usare uno qualsiasi dei social network è estremamente semplice. A dispetto però di tale facilità essi sono strumenti di comunicazione e pertanto potenti e complessi per definizione, tanto più che il potenziale bacino di utenti ha le caratteristiche e i numeri illustrati qualche riga fa. Utilizzarli in maniera consapevole e trarne i vantaggi che promettono comporta approfondimento e studio, a maggior ragione per un'associazione di volontariato.

SQCUOLA DI BLOG.

Con Natale dello scorso anno arriva un bel regalo dal Gruppo Len: la partecipazione gratuita per Noi per Loro alla seconda edizione del loro master a distanza (non prevede la compresenza di docenti e studenti nello stesso luogo) in social media marketing, SQcuola di Blog.

Gli studenti accedono al master gratuitamente, questo consente una selezione attenta dei curricula degli aspiranti. A finanziare il master sono aziende ed enti che hanno scelto di sposare il progetto, in cambio avranno alla fine del master un piano di comunicazione social elaborato e avviato dai masterini con il supporto di un gruppo di docenti di grande esperienza e la collaborazione con gli enti medesimi. Noi per Loro ha potuto usufruire del master partecipandovi sia come studente (chi scrive) sia come ente committente.

La SQcuola non ha un'aula fisica, le mura, i banchi e compagni di classe, docenti e preside in presenza. Il fatto che non ci siano fisicamente, non vuol dire però che non ci siano.

Siamo nel mondo di Internet, qui la SQcuola è un blog, la classe è un gruppo chiuso di Facebook (solo masterini e docenti possono accedervi), compagni di classe, docenti, Preside, vicepreside, segretaria e bidello hanno le sembianze di piccole foto che accompagnano profili di Facebook e Twitter e non sempre il nome che segue è quello registrato all'anagrafe, e il loro curriculum è una pagina di Linkedin. I masterini non sono coetanei e non vivono nello stesso quartiere, anzi sono sparsi per tutto lo stivale; hanno formazione diverse: comunicazione, economia, filosofia, psicologia, lettere, lingue, ingegneria. Sono studenti e insegnanti, hanno un lavoro stabile e precario, sono dipendenti e professionisti. Sono genitori e figli.

Come a scuola però devono affrontare moduli didattici, test, tesine, lavori di gruppo, voti, pagelle e la tesi finale: il piano di comunicazione. Come a scuola la condotta ha il suo peso, **interazione, condivisione e partecipazione**: così si valuta la condotta a SQcuola.

IL PROGETTO NOI PER LORO ONLUS

La progettazione e l'attuazione dei piani di comunicazione per aziende ed enti ha caratterizzato i trequarti del periodo "sqcuolastico", naturalmente moduli, compiti e test non si sono fermati.

La fase pratica si è svolta in due tempi. In una prima fase, progettuale, gli studenti sono stati suddivisi in coppie, a ciascuna coppia è stato affidato un ente e sulla base delle esigenze espresse dal committente hanno messo nero su bianco un piano di comunicazione. Gli studenti sono stati affiancati da un referente dell'azienda e da un capo progetto (un docente o uno studente della prima edizione). Il piano è stato presentato in una tre giorni a Parma, la cosiddetta Gita di Classe, alla presenza di tutti i masterini – ci siamo potuti stringere la mano finalmente! – i docenti e rappresentati delle aziende e degli enti committenti.

NOI PER LORO ONLUS

La seconda fase attuativa, scattata appena rientrati dalla gita, ha visto l'aggiunta di due masterini a ciascun gruppo, di conseguenza ogni studente ha dovuto seguire due progetti contemporaneamente, e la messa in pratica del progetto.

Noi per Loro è stata affidata ad Alessandra, talentuosa web grafic di Torino, e Marco papà - manager di Sassuolo, capo progetto Alberto, già webmaster di Noi per Loro, referente per l'associazione Grazia (segretaria di Noi per Loro e autrice di quanto leggete). A noi si sono poi aggiunte nella fase attuativa Michelle, disoccupata in carriera nel mondo della comunicazione a Milano, e Antonella, Prof. di Spagnolo e blogger, abruzzese prestata alla Lombardia.

Si parte con lo studio del mondo del volontariato in Italia e della realtà di Noi per Loro onlus. L'approfondimento è stato accompagnato dall'"ascolto" delle conversazioni degli utenti della rete su no-profit, volontariato, beneficenza, oncologia pediatrica, ecc. Grazie a questa metodologia è stato possibile scoprire cosa cercano gli utenti quando approcciano una realtà come la nostra e di conseguenza progettare un piano che risponda alle esigenze emerse. Allo stesso tempo siamo andati a vedere cosa fanno gli altri, per trarre spunti e ispirazione. Un dato importante rilevato è che il volontariato in Italia gode di buona reputazione e grande considerazione.

Forte dei dati raccolti si passa alla strategia e alla pratica vera e propria, tenendo ben presente che uno dei punti forti di Noi per Loro è la capacità di stabilire e mantenere relazioni significative con famiglie, sostenitori, cittadinanza e istituzioni, con uno stile relazionale ben preciso caratterizzato da discrezione, ascolto e confronto, pertanto la "vita on-line" deve riflettere quella off-line. Il modo per riuscire a tener fede a questo principio è vecchio quanto l'umanità, è radicato nell'essenza stessa dell'essere umano, ossia l'incapacità di non comunicare: raccontare. Narrare è **condividere** esperienze, **trasmettere** valori, **comunicare** agli altri sentimenti, pensieri, informazioni al fine di aumentare **consapevolezza** e **conoscenza**, alimentare **dialogo** e stringere i **legami** di una comunità. È quello che facciamo quando ci incontriamo faccia a faccia. Il racconto è anche la strada per soddisfare le esigenze degli utenti: informazione, trasparenza, partecipazione.

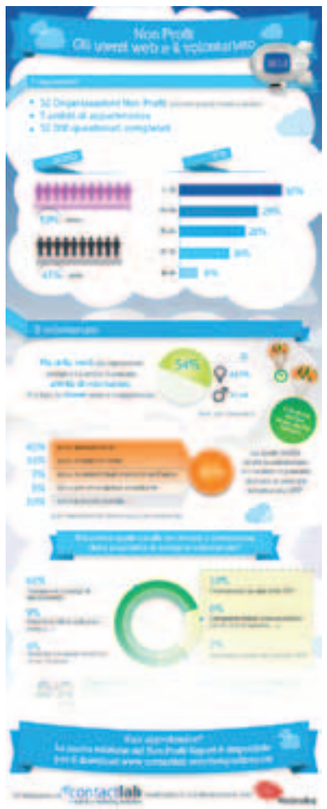

Gli strumenti di cui oggi disponiamo, in questo senso sono straordinari. Consentono di narrare la storia e le storie dell'Associazione, la quotidianità, i grandi eventi, il gruppo e i singoli. Di avere un racconto a più voci, aperto, partecipato, coinvolgente, di valore. Ogni strumento ha il suo linguaggio e sue caratteristiche peculiari, raggiunge bacini di utenti diversi o che comunque hanno aspettative diverse. Il racconto può apparire frammentato ma di fatto non lo è, poiché i medesimi strumenti si integrano fra di loro ed è possibile individuare degli spazi in cui si incontrano a formare un unico discorso.

Il progetto di Alessandra, Marco, Michelle e Antonella ambisce proprio a questo.

Un sito internet istituzionale chiaro, agevole ricco di contenuti volti alla trasparenza (statuto, bilanci, cifre, ecc.) collegato con tutti gli altri canali, quelli del racconto: il blog, la pagina Facebook, Twitter e Youtube, ma anche questo giornalino.

Il blog è il luogo della parola, secondo un piano editoriale che abbiamo chiamato Una settimana da Blogger, ogni giorno vi raccontiamo un pezzo della nostra realtà, il lunedì è il giorno dell'articolo scientifico o tecnico in base a ciò che offre l'attualità; martedì facciamo una sorta di blob di quanto accaduto la settimana prima; il giorno dopo lo dedichiamo ai retroscena di un evento o iniziativa in preparazione; giovedì e venerdì vi raccontiamo gli esiti di eventi passati e quanto accadrà nei giorni a venire; il sabato il racconto si fa più intimo con la storia di Noi per Loro o un'intervista/conversazione con un volontario o una persona vicina a noi; da tradizione la domenica è dedicata alla cultura e così spazio a libri, cinema, teatro, musica.

Facebook è il social network per definizione, quello più usato e frequentato, amato e odiato. Qui la fanno da padrone immagini e parole, importante non siano troppe. Il racconto diventa più veloce ed immediato e le voci aumentano. Volontari, genitori, amici possono condividere sulla nostra pagina una foto, due righe, per raccontare un banchetto, una gita, un incontro, ecc., la possibilità per tutti di trascorrere Un minuto con noi.

Caratteristici di Facebook sono "mi piace" e "condividi", una sorta di passaparola che può raggiungere dimensioni davvero considerevoli, ricordate i numeri di Facebook di qualche riga più su? La cosa importante è che nel momento in cui condivido un'immagine o un testo, questo diventa anche un mio contenuto, visibile a tutti i miei "amici", vuol dire che per me ha valore (è divertente, è interessante, rappresenta un mio pensiero). Da una recente indagine è risultato che la stragrande maggioranza dei volontari in Italia è venuto a conoscenza della possibilità di diventare volontario proprio grazie a consigli di amici e parenti, va da sé che questo strumento è estremamente efficace per comunicare gli scopi, i contenuti, le iniziative dell'Associazione.

Twitter lascia lo spazio di 140 caratteri, è istantaneo, semplice, l'ideale per raccontare in diretta gli eventi. Anche in questo caso le voci narranti possono essere molteplici, basta identificare e condividere una parola chiave, il titolo di un evento per esempio, e inserirla in ogni messaggio (tweet) relativo allo stesso, selezionando la parola chiave possiamo leggere in senso cronologico tutto quanto è stato scritto sull'argomento.

Questi sono quattro dei protagonisti del progetto per Noi per Loro, il piano è più complesso ed articolato, e di fatto, anche se la SQcuola è finita, abbiamo mosso solo i primi passi, ma la strada è tracciata, il bagaglio è pieno di informazioni, conoscenze, strumenti che ci consentono di affrontarla con la dovuta attenzione e accortezza, e i compagni di viaggio, Alessandra, Marco, Antonella, Michelle e tutti gli altri, sono lì a porta di tweet!

di Grazia Iaia

COSTRUIRE IL PRESENTE PER IL FUTURO

Noi per Loro versione 2.0

Comunicazione e innovazioni tecnologiche al servizio del Volontariato

1 Informare e coinvolgere in tempo reale

www.noiperloro.it

iscrizione SMS Info

iscrizione Newsletter

2 La comunità è anche "social"

seguici su FACEBOOK

guarda i video su YOU TUBE

sfoglia le nostre presentazioni su SLIDE SHARE

3 La trasparenza e l'impegno "mobile" su telefonino Android

i Widget Android

il Telefonino

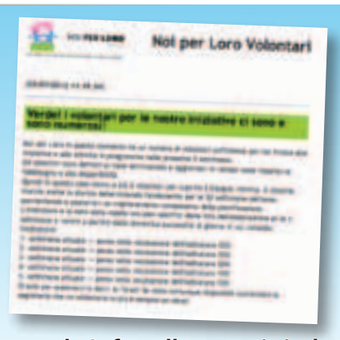

le Info collegate ai simboli

COSTRUIRE IL PRESENTE PER IL FUTURO

Un brivido all'improvviso

Una sensazione che scende dal collo sino ai piedi: un vero e proprio Brivido!

Anche quest'anno il Team Rosina ha regalato tante emozioni ai bambini con la consueta gita dei camion. La partenza alle 9.30 dal Palasport , per fare una prima tappa in Piazza Garibaldi , un breve aperitivo , qualche foto e poi di nuovo a bordo dei bisonti della strada, colorati e con tanti disegni; ogni anno è sempre meraviglioso ascoltare i bambini che parlano con le radioline e si divertono tanto giocando a dire "passo". La meta finale è Collecchio dove in occasione della Sagra settembrina della Croce sono state allestite tante bancarelle e tante giostre e per la nostra ciurma arriva l'ora del pranzo. Dopo un banchetto succulento, via con tanti giri in moto e alla fine i bambini accompagnati dai genitori e dai volontari si sono diretti verso il Luna Park. Pochi sguardi tutt'intorno per capire da che parte iniziare e poi i piccini, come se avessero il teletrasporto, si sono smaterializzati dai nostri occhi e rimaterializzati tra le varie giostrine. Dopo un paio d'ore sono ricomparsi all'appuntamento per il rientro; ahimè qualcuno è un po' imbronciato, perché ogni anno il tempo trascorso alla Fiera per loro è sempre troppo poco. Se per qualcuno un giro su una giostra potrebbe essere solo una cosa divertente, per i nostri bambini è una montagna russa emotiva. Anche per i genitori, che possono in queste giornate distrarsi un po', è una vera e propria festa.

Alla fine tutti rientriamo con una strana sensazione che parte dietro il collo e scende per la schiena sino ai piedi; ma cosa sarà questa emozione che ci prende tutti? Sarà forse un grande Brivido? Un grazie di cuore a Brivido e al Team Rosina e a tutti i motociclisti che ogni anno ci regalano questa meravigliosa giornata.

di Patrizia Chiacchio

La ruota giramondo per ridere e scherzare con gli amichetti…

Luna Park per la gioia di grandi e piccini

COSTRUIRE IL PRESENTE PER IL FUTURO

Visita in anteprima al Nuovo Ospedale dei Bambini

Protagonisti di un grande progetto

Ora è proprio visibile a chiunque transiti da via Abbeveratoia il nuovo ingresso nelle mura dell'Ospedale Maggiore che porta direttamente nel Nuovo Ospedale dei Bambini.

L'edificio è pronto per accogliere tutti i bambini che avranno bisogno dell'Ospedale di Parma e per questo dobbiamo ringraziare l'Azienda Ospedaliero - Universitaria di Parma e La Fondazione Ospedale del Bambino, composta da Barilla, Pizzarotti e Fondazione Cariparma. Si tratta di un intervento veramente fuori dal comune per le modalità (pubblico e privato insieme per un grande obiettivo) e per il coinvolgimento di tutta la collettività.

Per molti aspetti il Nuovo Ospedale dei Bambini di Parma è la realizzazione di un sogno e per Noi per Loro è un sogno che si ripete più in grande. Non possiamo dimenticare che nell'anno 2000 fu inaugurato il Reparto di Oncoematologia Pediatrica, completamente ristrutturato da Noi per Loro, pensato e costruito con criteri innovativi, con ambienti gradevoli che hanno contribuito a rendere la qualità della vita delle migliaia di bambini ricoverati negli anni molto migliore. Il sogno più grande di Noi per Loro era quello di veder applicati gli stessi criteri nella costruzione del Nuovo Ospedale dei Bambini. Abbiamo sognato, abbiamo guardato, abbiamo agito con le altre Associazioni della Pediatria costituendo VOB - Volontari Ospedale dei Bambini - abbiamo condiviso le nostre speranze e le nostre azioni con … tutti.

E' stato raggiunto un obiettivo importante, ma l' Ospedale non è solo mura, anche tutti i professionisti, gli operatori in genere devono costruire nuovi percorsi, nuove modalità operative, probabilmente con tante difficoltà, ed a loro vogliamo far sentire tutto il nostro sostegno, perché la vita dei bambini è nelle loro mani.

di Nella Capretti

Una Festa della Riconoscenza del tutto speciale

Festa della Riconoscenza di Giocamico – Parma, 17 novembre 2012 – Tavola rotonda con le autorità cittadine: si parla del nuovo Ospedale dei Bambini e di Comunità.

L'atmosfera nella mattinata è molto particolare, perché l'incontro gioioso dei volontari di Giocamico e non solo, dei genitori dei bambini che frequentano l'Ospedale e degli operatori è comunque carico di emozioni vere e forti: l'Ospedale è di base un luogo di sofferenza, ma come spesso accade nei percorsi difficili diventano importanti e si riscoprono i valori veri ed il piacere di stare insieme.

Lo "sfondo" della mattinata è il celebre motto del Dott. Gian Carlo Izzi "Non tutto del bambino malato è malato", da cui nasce il modello di assistenza globale che permette alle parti non malate del bambino di crescere anche durante la malattia, grazie al gioco, alla scuola ed all'attività di socializzazione.

L'atmosfera della mattinata ha influenzato anche le Autorità cittadine ed i Professionisti dell'Azienda Ospedaliero-Universitaria che hanno partecipato alla tavola rotonda, moderata dal giornalista Gabriele Balestrazzi. Gli interventi sono stati molto "personali" (viene da pensare "che non tutto delle autorità è autorità") e da ciascuno di loro ho colto un aspetto significativo dell'Ospedale, come parte della Società:

Federico Pizzarotti , Sindaco di Parma, ha voluto testimoniare la vicinanza dell'Amministrazione Comunale per un saluto e per respirare l'atmosfera dalla quale ha ricevuto grande energia;

Laura Rossi, Assessore del Comune di Parma, cita il progetto Giocamico come esempio di nuovo modello di Welfare, nel quale devono essere messe in circolo le forze della collettività;

Marcella Saccani, Assessore della Provincia di Parma, interrogandosi sul futuro e sulle difficoltà derivanti dalla diminuzione delle risorse, ritiene che i progetti importanti debbano essere "messi in sicurezza";

Dal Dott. Leonida Grisendi , Direttore Generale dell'Azienda Ospedaliero-Universitaria, , piacevolmente meravigliato di trovare tanti giovani, motivati, abbiamo avuto ufficialmente la notizia che il Nuovo Ospedale dei Bambini sarà inaugurato all'inizio del 2013;

Il Prof. Sergio Bernasconi, Direttore della Clinica Pediatrica, ci ha ricordato l'evoluzione culturale della Pediatria dalla sua fondazione, il 9 dicembre 1900, passando attraverso l'adozione della carta dei diritti dei bambini e ricordando il motto del Dott. Gian Carlo Izzi per arrivare alla centralità del Bambino nel Nuovo Ospedale:

La Dott. Livia Ruffini, Direttore del Dipartimento di Radiologia e Diagnostica per immagine , ringraziando per lo spirito della giornata, pone l'accento sul fatto che l'apertura del Nuovo Ospedale dei Bambini costituisce un'opportunità straordinaria per la città: potranno essere sviluppate attività strutturate che riescano a coniugare eccellenze ed economicità;

Il Prof. Gianluigi De' Angelis, Direttore del Dipartimento Materno Infantile, ribadisce, tra l'altro, il concetto che il "fattore umano" non può essere perso di vista, che il volontariato è espressione della società ed ha un valore importante perché nel caso di Giocamico è un volontariato "professionale";

Il Prof. Carmine Del Rossi, Direttore della Chirurgia Pediatrica ricorda il suo primo incontro con il progetto Giocamico, nato dalla sua meraviglia al vedere i bambini che dovevano sottoporsi ad intervento chirurgico tranquilli, non impauriti.

Nella mia mente si rafforza la convinzione che si può costruire anche in momenti difficili, credendoci ed impegnandosi a fondo, insieme, ognuno nel proprio ruolo.

a cura di Patrizia Chiacchio

Costruire un Sogno

Con grande emozione riportiamo la prima pagina del libercolo allegato al presente numero di Noi per Loro News che racconta con immagini e fotografie il progetto del Nuovo Ospedale dei Bambini. Abbiamo pensato che fosse il miglior augurio di Natale 2012 e l'auspicio per un 2013 straordinario portare a casa di ognuno di voi un libretto di 32 pagine che mostra in anteprima assoluta il fuori e il dentro del nostro sogno che si realizza. Nel mese di gennaio 2013 verrà inaugurato e aperto al mondo. Per il nostro mondo le porte virtuali del Nuovo Ospedale dei Bambini si aprono prima come ringraziamento a tutti voi che credete in Noi e lo fare per Loro.

COSTRUIRE IL PRESENTE PER IL FUTURO

A Torino il Convegno FIAGOP

La guarigione dopo il tumore in età pediatrica

Lo scorso Settembre, nelle giornate del 28 e 29, ho accompagnato la nostra Presidente, Nella Capretti, a Torino, dove, il giorno 28 si è svolto il convegno "La guarigione dopo il tumore in età pediatrica" ed il giorno 29 si è svolta l'assemblea della FIAGOP.
Il convegno si è tenuto presso la sede della U.G.I. (Unione genitori italiani contro il tumore dei bambini) di Torino ed è stato organizzato in collaborazione da FIAGOP, UGI ed AIEOP.
Lo scopo era quello di illustrare come vengono trattati i bambini guariti da una malattia oncologica in vari ospedali Italiani

rappresentati dai relativi medici, i loro modelli organizzativi ed inoltre, spiegare quanto i guariti abbiano un rischio maggiore di sviluppare particolari situazioni a livello di sterilità, fertilità, tossicità cardiaca e renale, secondi tumori, ecc..
Devo dire che per me, volontaria da poco più di un anno, il convegno è stato particolarmente impegnativo; il taglio che si è deciso di imprimere è stato, a mio avviso, fortemente medico con una serie di nozioni, percentuali, nomi di malattie e di farmaci snocciolati nel corso della giornata che mi hanno trovato impreparata. Mi sono resa conto, durante questa lunga giornata, che i miei "colleghi" volontari che hanno avuto, o hanno, un figlio con una malattia oncologica hanno, loro malgrado, sviluppato conoscenze mediche che gli hanno reso più semplice comprendere quanto i medici spiegavano; per contro, per loro, è stato sicuramente più difficile che per me ascoltare le complicanze che un guarito può incontrare dopo la malattia.
Dal mio punto di vista gli interventi più interessanti sono stati due: quello del Dott. Enrico Pira, medico del lavoro di Torino, che ha spiegato, praticamente, quello che lui e i suoi collaboratori fanno per avvicinare i ragazzi guariti al mondo del lavoro nel modo migliore e senza far loro incontrare ostacoli non necessari; il secondo è stato quello del Dott. Riccardo Haupt che insieme ad un gruppo di medici di tutta Europa sta lavorando al progetto Pancare; questo progetto si prefigge lo scopo di creare una banca dati dei guariti a livello Europeo, la cosa più interessante è che i guariti stessi potranno accedere alla banca dati (con una loro password) e sapere, in base ai dati inseriti a monte, qual'è il percorso ottimale da fare, nel loro caso, a livello di controlli e prevenzione (www.pancare.com).
Il giorno successivo si è svolta l'assemblea della FIAGOP Onlus (Federazione Nazionale Associazioni Genitori Oncologia Pediatrica); delle due, devo dire, che questa per me è stata la giornata maggiormente interessante perché mi ha consentito di conoscere tanti volontari, di tutta Italia, mossi dai miei stessi principi e valori e con la stessa voglia, che penso di avere io, di proporre le proprie idee ma, soprattutto, di ascoltare quelle degli altri con l'umiltà di sapere che spesso più teste partoriscono progetti migliori e con la speranza di raggiungere tutti insieme il nostro scopo che è quello del benessere dei "nostri" bambini.
Delle persone che ho conosciuto in questi due giorni alcune mi hanno colpito in modo particolare per come mi hanno raccontato le loro storie che, seppur tristi, sono riusciti a fare apparire ai miei occhi bellissime; questo, da ultimo, ritengo sia quello che anche noi dobbiamo riuscire a fare.

di Silvia Cocconi

Abbiamo ancora bisogno di te!

Regala il tuo

5 x mille *Cod. Fiscale 92014690348*

ai bambini del reparto di Pediatria e Oncoematologia Pediatrica e non solo

SCELTA PER LA DESTINAZIONE DEL CINQUE PER MILLE DELL'IRPEF (in caso di scelta FIRMARE in UNO degli spazi sottostanti)

Sostegno del volontariato e delle altre organizzazioni non lucrative di utilità sociale, delle associazioni di promozione sociale e delle associazioni e fondazioni riconosciute che operano nei settori di cui all'art. 10, c. 1, lett. a), del D.Lgs. n. 460 del 1997

FIRMA *Mario Rossi*

Codice fiscale del beneficiario (eventuale) 9 2 0 1 4 6 9 0 3 4 8

Finanziamento della ricerca scientifica e della università

FIRMA

Codice fiscale del beneficiario (eventuale)

Con le scelte nelle dichiarazioni dei redditi 2009 sono stati assegnati alla nostra Associazione

€ 58.517

È stato per *NOI* un onore essere stati scelti da *VOI* per continuare ad operare *PER LORO*

AVVISO IMPORTANTE A TUTTI I GENITORI E AI NOSTRI SOSTENITORI
Diffidate di persone sconosciute che domandano denaro presentandosi di persona o al telefono a nostro nome. L'associazione "Noi per Loro" non raccoglie contributi in questo modo. L'Associazione "Noi per Loro" fa presente che i dati dei destinatari del Notiziario "Noi per Loro News" (nome, cognome, indirizzo, tipo di socio) sono inseriti all'interno di un archivio elettronico protetto da parole chiave note solamente al personale d'ufficio dell'Associazione.
Chi desiderasse la cancellazione dei suoi dati può richiederlo alla segreteria. La sede operativa di "Noi per Loro" è in via Rubini, 12 - 43125 Parma - Telefono 0521.981741 - Fax 0521 942013.

Grazie, 58.517 volte GRAZIE!

per aver condiviso le nostre finalità e i nostri progetti

5 x mille

Cod. Fiscale 92014690348

Grazie a tutti coloro che con la loro generosità ci permettono di migliorare la qualità della vita dei bambini del reparto di Pediatria e Oncoematologia Pediatrica dell'Ospedale di Parma. Grazie anche a tutti i donatori di sangue che con il loro nobile gesto mantengono vive le speranze dei piccoli pazienti e possibili gli interventi del personale medico.

A OGNI ATTO D'AMORE UN GRANDE GRAZIE DI CUORE
Noi per Loro

Noi per Loro o.n.l.u.s: Via Rubini n. 12 - 43125 Parma - tel. 0521981741- e.mail: info@noiperloro.it

Direttore responsabile:
Dott. Giancarlo Izzi
(Autorizzazione tribunale di Parma n.7/1987)

Coordinamento:
LEN Learning Education Nertwork
Impaginazione e stampa:
Tipocrom S.r.l. - Baganzola - Parma

www.noiperloro.it

Noi Per Loro Onlus

Il bambino al centro I nostri Bambini Famiglia Io sono

Volontario Oncologia pediatrica La Casa di Noi per Loro Discrezione

Partecipazione Dialogo Confronto

Buon Natale

Relazioni Costruzione

Mamma Papà Solidarietà

Cioccolato Lotteria Accoglienza Attenzione Associazione

Dott. Izzi Presidente Consiglio Ospedale dei

Bambini Istituzioni Parma Banchetti Festa

Gita Statuto Scuola Lacrime Sorrisi

Speranza Futuro Vita Morte Malattia

Tumore Amicizia Aiuto Sostegno Giochi

Reparto Legami Abbracci Camice

Guarigione Crescere Adulti

I Colori delle Emozioni FIAGOP VOB Noi

Loro Diritti 5x1000 Palloncini

Felice 2013

Campagna sensibilizzazione Natale

Assistenza Globale

Campagna sensibilizzazione Pasqua

Festa di Primavera

Dolce gesto di solidarietà Relazioni e attività

Dare risposte Consapevolezza Professionalità e sentimento

Ospedale dei Bambini Multiculturale