Come ricevere gli aiuti di cui hai bisogno

Per ricevere aiuto da noi, la prima cosa da fare è contattarci. Se vuoi, puoi chiamarci per conoscerci e presentarti oppure chiedere chiarimenti. Saremo felici di risponderti!

In ogni momento, puoi chiedere al personale del reparto di contattarci a nome tuo, spiegando quali siano i tuoi bisogni.

Periodicamente un team composto da:

- Il primario del Reparto,
- La caposala,
- La psicologa,
- l'assistente sociale
- un membro dell'Associazione

valuterà la tua richiesta e deciderà le modalità di attuazione dell'intervento, in modo che risponda il più possibile alle tue necessità.

Vogliamo che tu sappia che questo avviene con la massima riservatezza e che la tua privacy e quella della tua famiglia saranno sempre una nostra priorità.

NOI PER LORO odv

Via Gramsci n. 9/1

43126 PARMA

Tel. 0521 981741

Cell. 389 0460533

segreteria@noiperloro.it

presidente@noiperloro.it

Noi per Loro sul Web e sui Social

www.noiperloro.it

Noi Per Loro ODV

@noiperloro

@noiperloroodv

Noi Per Loro ODV

C.F. 92014690348

NOI PER LORO ODV

www.noiperloro.it

NOI PER LORO ODV

www.noiperloro.it

Dal 1984 insieme

per rendere la qualità della vita dei bambino malato e dei suoi familiari la migliore possibile

Questi siamo noi...

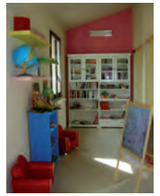

La nostra storia

L'Associazione Noi per Loro è nata il 17 Dicembre 1984 per volontà di un gruppo di genitori che, come te, stavano affrontando l'esperienza di malattia del proprio figlio o figlia. L'Associazione ha voluto affiancarsi al Reparto di Oncoematologia Pediatrica in quella che definiamo **"assistenza globale"**: la consapevolezza che un bambino ammalato ha il diritto di continuare a crescere ed evolvere nel modo più sereno possibile, anche durante il percorso di cura. Fin da subito ci è stato chiaro che il bambino, non la sua malattia, deve essere messo al centro del percorso di cura. Perché ciò fosse possibile, erano necessari interventi su più fronti. A partire dagli anni '90, l'Associazione ha iniziato a tracciare un proprio progetto, che rispondesse al meglio ai bisogni del Reparto, delle famiglie e soprattutto dei piccoli pazienti. Inizialmente abbiamo voluto aiutare il personale sanitario con borse di studio, organizzazione di convegni e di eventi divulgativi, per favorire **l'aggiornamento continuo** sulle migliori cure. Allo stesso tempo, abbiamo voluto coinvolgere in modo sempre più attivo **la cittadinanza e le istituzioni**, che hanno dimostrato di condividere i nostri obiettivi e si sono stretti a noi nel supportare il Reparto e le famiglie. La collaborazione sempre più stretta con l'**Azienda Ospedaliera** ci ha permesso di concretizzare le nostre iniziative, come le donazioni di strumenti diagnostici e la realizzazione di un reparto a misura di bambino. La vera svolta è arrivata nel 2004, con l'apertura della nostra **"Casa"**, in cui siamo in grado di ospitare in sei mini-appartamenti le famiglie che vengono da fuori città. Sono tanti gli **eventi di socializzazione** (feste, pranzi, gite, …) che abbiamo organizzato negli anni, in modo da poterci conoscere e vedere anche al di fuori del contesto ospedaliero. Oggi il nostro Reparto è inserito nel contesto dell'**Ospedale del Bambino**. Nel corso degli anni abbiamo conosciuto tanti genitori come te, li abbiamo affiancati nel loro percorso, li abbiamo ascoltati e supportati, siamo diventati amici e spesso loro hanno voluto diventare sostenitori o volontari dell'Associazione. Potrai metterti in contatto con noi in qualsiasi momento, faremo del nostro meglio per aiutarti. **NOI ci siamo, per LORO,** per i bambini!

Cosa facciamo

Come avrai capito, l'operato dell'Associazione si svolge su diversi fronti. Abbiamo **collaborazioni importanti**, come quella con la Scuola in Ospedale, con le Istituzioni (Azienda Ospedaliera, Università, Comune di Parma, etc.) e con tutto il personale del Reparto. Il Reparto di Oncoematologia Pediatrica è una realtà complessa che tiene conto della totalità dei bisogni dei bambini.

Grazie a un piccolo esercito di volontari siamo in grado di operare in diversi campi:

• Portiamo avanti **raccolte fondi**, che avvengono principalmente attraverso donazioni di privati e aziende, eventi benefici a noi dedicati organizzati dalla cittadinanza, vendita di prodotti di cioccolato a Natale e a Pasqua, confezionamento di bomboniere solidali e versamenti del 5 per mille.

• Con i fondi raccolti sovvenzioniamo il personale sanitario del Reparto per la partecipazione a **corsi di formazione e aggiornamento**, anche all'estero. Allo stesso modo, supportiamo l'organizzazione di convegni ed eventi di formazione. Tutto questo permette al nostro personale sanitario di essere altamente aggiornato per fornire le cure ottimali a ogni piccolo paziente.

• Organizziamo **feste, gite, pranzi**, rivolti alle famiglie che ora o in passato sono state ospiti del Reparto, al personale e ai volontari, per arricchire la conoscenza reciproca e favorire la socializzazione al di fuori dell'ospedale.

Il nostro sforzo principale è supportare **le famiglie e i piccoli pazienti** in ogni loro bisogno ed aiutarli ad affrontare i problemi che possono emergere durante un viaggio così complesso come il percorso di cura.

Di seguito troverai riassunti gli aiuti che siamo in grado di fornirti e che si basano sulle richieste che ci pervengono più spesso. È però importante per noi che tu sappia che puoi contattarci anche per necessità che non sono espressamente elencate, **faremo il nostro meglio per aiutarti.**

Nelle pagine successive troverai anche le istruzioni sulle modalità per contattarci.

Cosa possiamo offrirti

LA CASA

La nostra Casa è composta da 4 bilocali (per 3 persone) e 2 monolocali (per due persone). Ogni appartamento è completo di angolo cottura, salotto, camera e bagno ed è fornito di lavatrice, smart TV, connessione internet. Due unità sono dotate di servizi per persone con disabilità.

Il grande corridoio è uno spazio comune con poltrone, giochi e una piccola biblioteca.

SOSTEGNO ECONOMICO

Forniamo un sostegno economico alle famiglie che si trovano in difficoltà. Alcuni esempi sono: un contributo mensile per gli spostamenti casa-ospedale, trasporti ordinari o trasferimenti verso strutture di cura siti in altre città.

STRUMENTI PER LO STUDIO

Conosciamo l'importanza della continuità del percorso scolastico anche durante le cure. Per questo, ci impegniamo a dotare i pazienti che ne avessero bisogno di strumenti di supporto quali: laptop, libri, software specifici, connessione a internet.

Cosa possiamo offrirti

PRESIDI ORTOPEDICI

Può succedere che il tuo bambino o la tua bambina, durante le cure, abbiano bisogno di ausili ortopedici per muoversi e stare meglio. Alcuni esempi di ciò che abbiamo fornito negli anni in attesa delle forniture del SSN: stampelle, sedie a rotelle, tutori, busti per la schiena.

CONSULENZE TECNICHE

Durante il percorso di cura, ti potrebbe capitare di dover affrontare importanti incombenze burocratiche. Noi possiamo fornirti l'aiuto per richiedere per il tuo piccolo l'invalidità e la Legge 104. Possiamo fornirti la consulenza e il supporto di un avvocato e di un commercialista. La nostra rete ci permette inoltre di contattare professionisti che possono aiutarti anche in ambiti diversi.

DESIDERI PARTICOLARI

Abbiamo imparato che ogni paziente è unico e che potrebbe desiderare qualcosa di speciale a cui noi non abbiamo pensato. Siamo in grado di realizzare desideri come quello di avere una parrucca di qualità fatta su misura, o comprare un giocattolo particolare. Ma non c'è limite alla fantasia dei bambini!